Allianz EFU - Health Protector

Allianz

efu

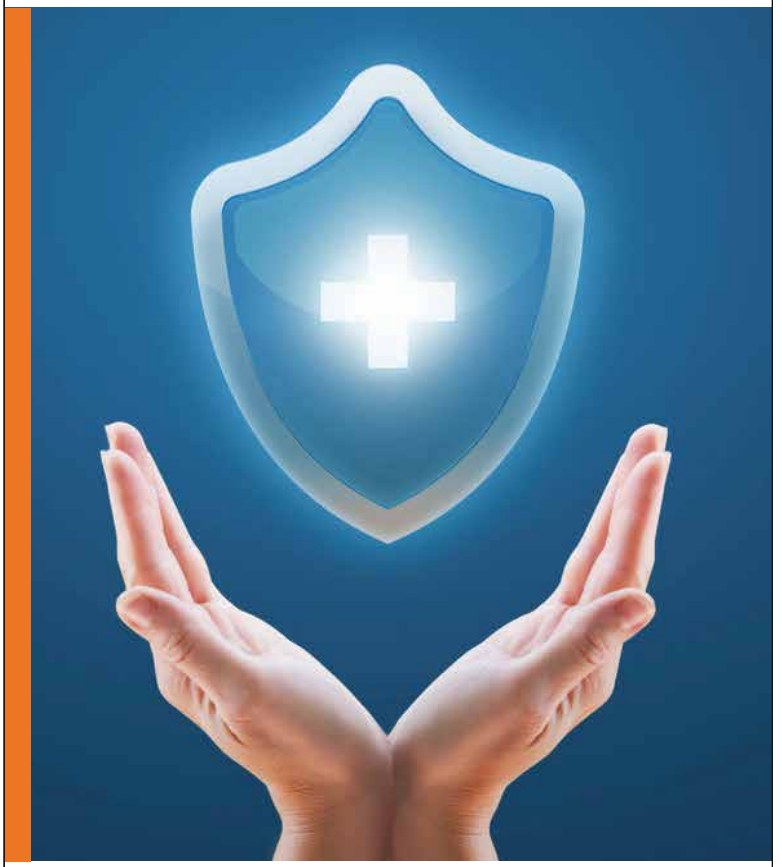

ایلائنز اِی ایف یو
ہیلتھ پُروٹیکٹر

برانچ نیٹ ورک

سندھ
کراچی
ابوالحسن اصفہانی روڈ
بہادر آباد
بوٹ بیسن
بوہرہ پیر
چیز شہید ملّت
کلفٹن بلاک 2
کلاتھ مارکیٹ
دہلی کالونی
ڈی ایچ اے 26 اسٹریٹ
ڈی ایچ اے کھڈا مارکیٹ
ڈی ایچ اے خیابانِ بخاری
ڈی ایچ اے خیابانِ اتحاد
ڈی ایچ اے خیابانِ شہباز
ڈی ایچ اے کورنگی روڈ فیز ا
ڈی ایچ اے فیز VIII
ڈی ایچ اے زمزمہ
دھوراجی
الیکٹرانک مارکیٹ
ایف بی ایریا
فشری
گارڈن ایسٹ
گارڈن ویسٹ
گلستانِ جوہر
گلشن چورنگی
گلشنِ حدید
گلشنِ اقبال
ہاکس بے روڈ
حیدری مارکیٹ
IBA سٹی کیمپس
اسلامیہ کالج
جھیل پارک
جوڑیا بازار
کراچی اسٹاک ایکسچینج بلڈنگ
کورنگی انڈسٹریل ایریا
لانڈھی
لکی اسٹار
ایم اے جناح روڈ
ملیر کینٹ
میریٹ روڈ
ناظم آباد
نیو چالی
نیو سبزی منڈی
نارتھ کراچی انڈسٹریل ایریا
نارتھ نیپئر
نارتھ ناظم آباد
اوشن ٹاور
اورنگی ٹاؤن
پاپوش نگر
پارک ٹاورز کلفٹن
پروگریسو سینٹر شاہراہ فیصل
ریگل چوک صدر
صفورہ گوٹھ
شاہ فیصل کالونی
شاہین کمپلیکس
شاہراہ فیصل
شیر شاہ
سائٹ
سہراب گوٹھ
سولجر بازار
تین تلوار کلفٹن
دی سینٹر صدر
نمبر مارکیٹ
یوپی موڑ
اردو بازار
حیدر آباد
اناج منڈی
سیٹیزن کالونی
کلاتھ مارکیٹ
ڈی ایچ اے
لطیف آباد
لطیف آباد نمبر 6
قاسم آباد
صدر
سائٹ
کوہسار، حیدر آباد
سکھر
IBA سکھر
ملٹری روڈ
شہید گنج
بدین
بحریہ سٹی
چک 41 جمڑاؤ سانگھڑ
چمبر
دادو
ڈھرکی
ڈگری
گھوٹکی
گولاڑچی
جیکب آباد
جامشورو
کندھ کوٹ
کشمور
خیر پور
کھپرو
کوٹ غلام محمد
کوٹری
کُنری
لاڑکانہ
ماتلی
میہڑ
میر پور خاص
مِٹھی
سورو
نوشہرو فیروز
نواب شاہ
پنّوں عاقل
سانگھڑ
سیہون شریف
شہداد کوٹ
شہداد پور
شیخ بھرکیو
شکار پور
سلطان آباد
ٹنڈو آدم
ٹنڈو الہ یار
ٹنڈو جام
ٹنڈو محمد خان
ٹھٹھہ
عمر کوٹ

پنجاب
لاہور
علامہ اقبال ٹاؤن
اعظم کلاتھ مارکیٹ
بادامی باغ
باغبان پورہ
بحریہ ٹاؤن
برندرتھ روڈ
کیولری گراؤنڈ
چوبرجی
سرکلر روڈ
کالج روڈ
دارغوالہ لاہور
ڈی ایچ اے ایئرپورٹ روڈ
ڈی ایچ اے VI
ڈی ایچ اے T بلاک
ڈی ایچ اے Z بلاک
فیروز پور روڈ
گلبرگ
گلشنِ راوی
اچھرہ بازار
جوہر ٹاؤن
ایم ایم عالم روڈ
میک لیوڈ روڈ
ماڈل ٹاؤن
مغل پورہ
نیو گارڈن ٹاؤن
PECO روڈ، لاہور
رائے ونڈ روڈ
شاد باغ
شادمان ٹاؤن
شاہ عالم مارکیٹ
شاہدرہ
اسٹیٹ لائف ہاؤسنگ سوسائٹی لاہور
سندر انڈسٹریل اسٹیٹ
دی مال
نمبر مارکیٹ راوی روڈ
اپر مال
اردو بازار
ولنسیا سوسائٹی
والٹن روڈ
واپڈا ٹاؤن
ضرار شہید روڈ
راولپنڈی
اے ای سی ایچ ایس AECHS
بحریہ ٹاؤن فیز IV
بحریہ ٹاؤن فیز VII
بینک روڈ
چک لالہ اسکیم 3، راولپنڈی
چھکری روڈ
فالکن کمپلیکس
جی ایچ کیو راولپنڈی
خیابانِ سرسید
کڑی روڈ
لالہ زار راولپنڈی کینٹ
پشاور روڈ
راجا بازار
رینج روڈ
آر سی سی آئی انڈسٹریل اسٹیٹ روات
سید پور روڈ
سیٹلائیٹ ٹاؤن
فیصل آباد
غلام محمد آباد
گرئین مارکیٹ
گلستان کالونی
کارخانہ بازار
لیاقت روڈ
ستیانہ روڈ
گوجرانوالہ
بینک اسکوائر
جی ٹی روڈ
شیخوپورہ روڈ
ملتان
ابدالی روڈ
بوسان روڈ
ویہاڑی روڈ
واپڈا ٹاؤن فیز I
گجرات
جی ٹی روڈ
کچہری چوک
قصور
اگرو قصور
قصور
پاکپتن
اگرو پاکپتن
پاکپتن
ساہیوال
چک 89 ڈسٹرکٹ (ساہیوال)
ساہیوال
سیالکوٹ
پیرس روڈ
شہاب پورہ
سیالکوٹ کینٹ
شیخوپورہ
اگرو شیخوپورہ
شیخوپورہ
اگرو الہ آباد تھینگ موڑ
اگرو چشتیاں
اگرو وار برٹن
علی پور چٹھہ
عارف والا
اٹک
بہاولپور
بھکر
بھالوال
بھاولنگر
بورے والا
چاہا چاندوالا جامپور
چکوال
چیچہ وطنی
چنیوٹ
ڈسکہ
ڈیپالپور
ڈیرہ غازی خان
ڈینگا
گگو منڈی
گھکر منڈی
گوہاد پور
گوجرہ
گلیانہ
حافظ آباد
ہارون آباد
حاصل پور
جلال پور جٹاں
جڑاں والا
جوہر آباد
جہلم
جھنگ
کچی جمال خان پور
کامونکی
خانیوال
کھاریاں
لالہ موسیٰ
لیّہ
لودہراں
موزافاڈا (میلسی)
منڈی بہاؤالدین
منڈی فیض آباد
میاں چنّوں
موزا گنجو ہٹا شجاع آباد
موزا گھلواں علی پور
موزا پار ہار شرقی
مریدکے
مظفر گڑھ
ننکانہ صاحب
نارووال
نیکا پورہ سیالکوٹ
اوکاڑہ
پتوکی
پیر محل
قابولا
ربوہ
موزا چک 72 N/P
رحیم یار خان
صادق آباد
سمبڑیال
سرگودھا
تلہ گنگ
ٹیکسلا
ٹوبہ ٹیک سنگھ
اگوکی
وہاڑی
واہ کینٹ
وزیر آباد

خیبر پختون خواہ
پشاور
ڈبگری گارڈن
گرئین مارکیٹ
جی ٹی روڈ
اسلامیہ روڈ
کارخانو مارکیٹ
ناز سنیما، پشاور
یونیورسٹی روڈ
ایبٹ آباد
بافا
بنوں
چکدرہ
چترال
ڈی آئی خان
درہ آدم خیل (ایف آر کوہاٹ)
ہری پور
مانسہرہ
مردان
ماتانی چھانگان
منگورہ
نوشہرہ
صالح خانہ
شیدو، (NWFP) نوشہرہ
شاکاس
تیمر گرہ
ٹوپی
اپر دیر

بلوچستان
کوئٹہ
ایم اے جناح روڈ
کوئٹہ کینٹ
زرغون روڈ
ڈیرہ مراد جمالی
دُکّی
گوادر
خانوزئی
خضدار
لورالائی
مسلم باغ
اورماڑا
اوستہ محمد

آزاد جموں و کشمیر
باغ
چکسواری
چارہوئی
ڈڈیال
دینہ
بٹیاں
جاتلاں
کھوئی رٹہ
کوٹلی
میرپور
مظفر آباد
ناڑ
راولاکوٹ
سہنسہ
سیری

گلگت بلتستان
چلاس
گلگت
اسکردو

فیڈرل کیپٹل
بھراکاہو
بلیو ایریا
ڈی ایچ اے فیز II
E-11 مرکز
F-10 مرکز
F-7 مرکز
F-8 مرکز
F-11 مرکز اسلام آباد
G-11 مرکز
G-13 مرکز
G-15 مرکز
گلبرگ گرین
I-8 مرکز
I-9 مرکز
اسلام آباد اسٹاک ایکسچینج
خانہ پل
P W D, 0-9 N P F روڈ
ترلائی
B-17 اسلام آباد

بحرین
منامہ

111-654-321 | www.jsbl.com
Nationwide Branches

JS BANK
BARHNA HAI AAGEY

ایلائنز ای ایف یو۔ ہیلتھ پروٹیکٹر بیماری یا حادثہ ہونے کی صورت میں اسپتال میں داخل ہونے کی صورت میں آپ کے اخراجات کو ادا کرنے کا مناسب اور آسان طریقہ ہے۔ ایلائنز ای ایف یو۔ ہیلتھ پروٹیکٹر ایک ہیلتھ انشورنس اسکیم ہے جو ہر سال ایک نئے آپشن کے ساتھ سالانہ کوریج فراہم کرتی ہے اور اسپتال میں داخل ہونے کی صورت میں اخراجات کی ادائیگی کے وقت یہ انشورنس اسکیم آپ کو مدد فراہم کرے گی۔ یہ منصوبہ پاکستان کی پہلی اسپیشلائزڈ ہیلتھ انشورنس کمپنی ایلائنز ای ایف یو ہیلتھ انشورنس لمیٹڈ (Allianz EFU Health Insurance Limited) کے زیر تحت تحریر کیا گیا ہے۔

صحت کی دیکھ بھال کے اخراجات میں اضافہ کے ساتھ بدقسمتی کسی بھی وقت حملہ آور ہو سکتی ہے اور آپ اپنے گھر والوں اور خود کو ہیلتھ کیئر کے ذریعے ذہنی پریشانی سے محفوظ رکھ سکتے ہیں۔

تحفظ تک رسائی

ایلائنز ای ایف یو۔ ہیلتھ پروٹیکٹر ایک آسان اور مناسب منصوبہ ہے جو آپ اور آپ کے خاندان (بشمول والدین) کو اسپتال میں داخل ہونے کے لیے کریڈٹ پر مبنی کوریج فراہم کرتا ہے، ملک بھر سے منتخب کردہ اسپتالوں کی ایک ریچ میں معیار کے ساتھ فوائد آپ کے پلان پر منحصر ہیں۔

ایلائنز ای ایف یو۔ ہیلتھ پروٹیکٹر کیا پیشکش کرتا ہے؟

ایلائنز ای ایف یو۔ ہیلتھ پروٹیکٹر اس صورت میں کوریج پیش کرتا ہے:

مریض کا اسپتال میں داخل ہونا

بیماری یا حادثہ ہونے کی صورت میں اسپتال میں داخلے کے لیے تمام اخراجات پالیسی برداشت کرے گی۔ زیادہ سے زیادہ رقم جو سالانہ لمٹ کے برابر ہوگی ہر انفرادی فرد کے اسپتال میں داخل ہونے کی صورت میں ادا کی جائے گی۔ اِن اخراجات کی ادائیگی اس پالیسی میں شامل ہے:

- کمرے اور بورڈ کے چارجز (تفویض کردہ کے مطابق)
- اسپتال میں داخل ہونے کے دوران نرسنگ کیئر
- آئی سی یو اور آپریشن تھیٹر کے چارجز
- فزیشن، سرجن اور اینستھیٹس کی فیس
- اسپتال میں داخل ہونے کے دوران تشخیص کردہ علاج اور ادویات کے اخراجات
- آکسیجن اور خون کی فراہمی

ڈے کیئر ٹریٹمنٹ

ڈے کیئر ٹریٹمنٹ میڈیکل یا سرجیکل طریقہ کار ہوتا ہے جس میں فرد کو اسپتال کا بستر تو فراہم کیا جاتا ہے مگر اُسے وہاں رات بھر قیام کرنے کی ضرورت نہیں ہوتی جیسے کہ انجیوگرافی، کلونوس کو پیز وغیرہ۔ مریض کو اسپتال میں داخل کرنے کے ساتھ اس منصوبے میں ڈے کیئر کے کچھ خاص طریقہ کار بھی ہوتے ہیں۔

حادثاتی ایمرجنسی میں آؤٹ پیشنٹ کا علاج

حادثاتی ایمرجنسی ہونے کی صورت میں آؤٹ پیشنٹ کا علاج حادثہ ہونے کے 48 گھنٹوں کے اندر متعین کردہ سب لمٹ تک ہوگا (جس میں حادثہ ہونے کی صورت میں دانتوں کے درد کا علاج بھی شامل ہے)۔ یہ سہولت ری ایمبرسمنٹ پر ادائیگی سے حاصل ہوگی۔

خصوصی تفتیش

یہ پالیسی آؤٹ پیشنٹ کے تین اہم اور مہنگے ٹیسٹ جس میں ایم آر آئی، سی ٹی اسکین اور تھیلیم اسکین شامل ہیں، کی بھی ادائیگی کرتی ہے۔

اسپتال میں داخل ہونے سے قبل فوائد

آؤٹ پیشنٹ کے اخراجات (ادویات، طبّی مشورہ اور آؤٹ پیشنٹ ٹیسٹ کے لیے) جو معین کردہ سب لمٹس سے زائد ہوں 30 دن کے اندر اندر اسپتال میں مریض کے داخل ہونے کی صورت میں پالیسی کے ذمے ہوتے ہیں۔

فری لُک پیریڈ:

پالیسی ہولڈر فری لُک پیریڈ کے دوران اس پالیسی کو منسوخ کر سکتا ہے۔ فری لُک پیریڈ کے 14 دنوں کی مدّت اُس دن سے قابلِ اطلاق ہوگی جس دن سے پالیسی ہولڈر اِن شرائط وضوابط کو وصول کرتا ہے، (جو بھی پہلے لاگو ہو)۔

اگر پالیسی فری لُک پیریڈ کی مدّت کے 14 دنوں میں منسوخ کر دی جاتی ہے تو پالیسی فراہم کنندہ کی جانب سے پالیسی ہولڈر کو پریمیم کے مکمل ری فنڈ کی ادائیگی کی جائے گی۔ مزید یہ کہ اس مدّت کے دوران کوئی کلیم / دعویٰ نہیں کیا جا سکتا۔

اسپتال میں داخل ہونے کے بعد فوائد

آؤٹ پیشنٹ کے اخراجات (ادویات، طبّی مشورہ اور تشخیص کردہ ٹیسٹ) کو اسپتال میں داخل ہونے کے 30 دنوں تک لیے بھی پالیسی کے ذمے ہوتے ہیں۔

متفرق اخراجات

مذکورہ بالا کے علاوہ اس منصوبے میں کچھ دیگر فوائد بھی شامل ہیں:

- مقامی ایمبولینس کے اخراجات
- ہنگامی صورتحال سے نکلنے کے لیے
- ہنگامی طور پر حادثہ ہونے کی صورت میں دانتوں کا علاج (صرف درد سے نجات کے لیے)
- ہنگامی بین الاقوامی کوریج کے لیے

ایلائنزای ایف یو۔ہیلتھ پُروٹیکٹر کو کیوں منتخب کیا جائے؟

- 24 گھنٹے/52 ہفتوں/365 دنوں میں تمام وقت میڈیکل کوریج
- پاکستان بھر کے تمام بڑے اسپتالوں تک رسائی
- غیر متعلقہ اسپتالوں کی بھی سہولت (ری ایمبرسمنٹ کی بنیاد پر)
- ہیلتھ کارڈ جو آپ کو کریڈٹ سہولیات کا حقدار بناتا ہے
- بہترین سہولت جب آپ کو سب سے زیادہ ضرورت ہو

کیا میں اپنے خاندان کے افراد کو شامل کر سکتا ہوں؟

آپ اپنی پالیسی میں اپنے بچوں (عمر 90 دن سے زیادہ)، شوہر/بیوی (64 سال عمر تک) اور والدین (64 سال سے 65 سال عمر تک) شامل کر سکتے ہیں۔ خاندان کا ہر فرد مرکزی درخواست دہندہ کے برابر انفرادی کوریج رکھنے کا حقدار ہے۔ ایک بار اندراج ہونے کے بعد یہ کوریج 65 سال کی عمر تک حاصل کی جا سکتی ہے۔ یہ منصوبہ ایک سال کے لئے جاری کیا گیا ہے اور سالانہ بنیادوں پر اسے دوبارہ جاری کیا جا سکتا ہے۔

پہلے سے موجودہ میڈیکل کنڈیشنز

اس کے تحت ہیلتھ انشورنس کوریج سے مراد کوئی بھی بیماری، مرض، وبا، زخم، علامت/آثارِ مرض، مریض کی حالت یا اس کی بنیادی وجہ، حالت، بیماری، مرض، وبا، زخم یا بیماری سے پیدا ہونے والے خطرناک عوامل یا کوئی وبا جو بالواسطہ یا بالواسطہ کسی دوسری بیماری کا باعث بنے، جو کہ معلوم ہو، اس کا علاج کیا گیا ہو، زیرِ علاج ہو، کسی بھی علاج کی ضرورت ہو یا علاج دریافت ہو گیا ہو یا اگر جس کے لیے انشورنس کی درخواست سے قبل کوئی طبّی مشورہ یا تشخیص نہ کی گئی ہو۔

انتظار کا عمومی دورانیہ/جنرل ویٹنگ پیریڈ:

''انتظار کا عمومی دورانیہ/جنرل ویٹنگ پیریڈ'' سے مراد اس پالیسی کے مؤثر ہونے سے پندرہ (15) دن کی مدّت ہے، جس کے دوران اس انتظار کے عمومی دورانیے/جنرل ویٹنگ پیریڈ میں ہونے والی طبّی حالت کی تشخیص ہونے کی وجہ سے پیدا ہونے والے اخراجات کا احاطہ نہیں کیا جائے گا۔

کیا کہیں کوئی استثناء ہے؟

موجودہ کنڈیشنز، حمل اور بچے کی پیدائش، آؤٹ پیشنٹ کا علاج، پیدائشی نقائص، جنگ، حملہ، ملکی انتشار، باغی پن، کاسمیٹک کے ذریعے علاج، معمول کے مطابق میڈیکل چیک اَپ وغیرہ پر ہونے والے یا اس سے متعلقہ اخراجات شامل نہیں ہیں۔

ناقابلِ قبول حالات:

یہ پالیسی ذیابیطس، کینسر یا ایچ آئی وی/ایڈز میں مبتلا افراد (پہلے سے موجود) کے لیے دستیاب نہیں ہے۔

اسپتالوں کا نیٹ ورک

ایلائنزای ایف یو (Allianz EFU) نے ملک بھر میں احتیاط کے ساتھ 200 مختلف اسپتالوں کا نیٹ ورک پھیلایا ہے، جس میں آغا خان یونیورسٹی اسپتال، لیاقت نیشنل اسپتال، ڈاکٹر ضیاء الدین اسپتال کراچی، ڈاکٹرز اسپتال اور میڈیکل سینٹرز، حمید لطیف اسپتال، اتفاق ٹرسٹ، فاطمہ میموریل، شوکت خانم اسپتال لاہور، شفا انٹرنیشنل، بلال اسپتال اسلام آباد اور ان میں بہت سے اور شہروں/قصبوں میں دیگر بڑے اسپتال شامل ہیں مگر نہیں۔ اسپتالوں کے نیٹ ورک کی ایک مکمل فہرست ہمارے نمائندے سے حاصل کی جا سکتی ہے www.allianzefu.com سے ڈاؤن لوڈ کی جا سکتی ہے۔

نیٹ ورک اسپتال کے کیا فوائد ہیں؟

اسپتال میں داخل ہونے کی صورت میں آپ نیٹ ورک اسپتالوں میں سے کسی ایک کو منتخب کر کے اپنی جیب سے بغیر کسی قسم کی ادائیگی کے معیاری طبّی نگہداشت حاصل کر سکتے ہیں۔ ایلائنزای ایف یو کے ذریعے ترتیب دی گئی کریڈٹ سہولت کو پہلے اجازت لے کر حاصل کیا جا سکتا ہے اور حقدار کے مطابق اسپتال کے بلوں کو براہِ راست ایلائنزای ایف یو کے ذریعے اسپتال میں ہی طے کیا جائے گا۔ اس طرح بلوں کی ادائیگی صحت یابی کے بعد آپ کو ذہنی پریشانی اور کوفت سے نجات دیتی ہے۔

کیا یہاں کوئی نوکلیم بونس ہے؟

کسی بھی پالیسی کے مسلسل دو سالوں کے لیے اگر پالیسی پر کوئی کلیم نہیں کیا جاتا ہے تو سالانہ لمٹ میں انشورنس حاصل کردہ فرد کے لیے بنیادی سالانہ لمٹ میں 10% کا اضافہ کیا جائے گا۔ بونس لمٹ اضافی کوریج فراہم کرے گا اور میڈیکل کی بڑھتی قیمتوں کو پورا کرنے میں معاون ثابت ہوگا۔ پالیسی کے تیسرے سال ایسا پہلا نوکلیم بونس لاگو ہو سکتا ہے۔ تاہم، لمٹ میں اضافہ 55 سال یا اس زیادہ عمر کے افراد پر لاگو نہیں ہوگا۔

منصوبے کی اقسام	پلاٹینم	گولڈ	سلور
سالانہ لمٹ	500,000 پاکستانی روپے	300,000 پاکستانی روپے	150,000 پاکستانی روپے
آئی سی یو	اصل پر	اصل پر	اصل پر
حادثاتی طور پر اسپتال میں داخلے کے لیے اضافی لمٹ	150,000 پاکستانی روپے	100,000 پاکستانی روپے	50,000 پاکستانی روپے
ہنگامی اخراج کے لیے سب لمٹ emergency evacuation	50,000 پاکستانی روپے	50,000 پاکستانی روپے	25,000 پاکستانی روپے
اسپتال میں داخلے سے پہلے/بعد کے لیے سب لمٹ (30 دنوں تک) pre/pro hospitalization	10,000 پاکستانی روپے	7,500 پاکستانی روپے	3,000 پاکستانی روپے
حادثے کے 48 گھنٹوں کے اندر آؤٹ پیشنٹ کا ہنگامی حادثاتی طور پر علاج	10,000 پاکستانی روپے	7,500 پاکستانی روپے	3,000 پاکستانی روپے
کمرے کا اختیار	پرائیوٹ	یہی پرائیوٹ	یہی پرائیوٹ

* زیادہ سے زیادہ لائف ٹائم لمٹ فی انشورنڈ ممبر/انشورنس حاصل کردہ فی فرد کے لیے 1,000,000 روپے ہے۔

پریمیئم کی شرح

پالیسی پریمیئمز قابلِ برداشت ہیں اور ممبر کی عمر اور پلان کی اقسام پر منحصر ہیں جیسے کہ درج ذیل کے مطابق:

عمر (اگلی سالگرہ تک)	سلور	گولڈ	پلاٹینم
3 مہینے سے 18 سال تک	7,280	10,400	11,960
19 سال سے 44 سال تک	7,488	10,920	12,480
45 سے 59 سال تک	15,080	22,880	25,480
60 سے 64 سال تک	21,320	31,720	34,840

نوٹ:

- پیشگی پریمیئم ادا کرنا ہے۔
- پریمیئم پر قابل اطلاق ٹیکس شامل ہیں۔
- برائے مہربانی پالیسی ایڈمن فیس اور اسٹامپ ڈیوٹی کے 750 روپے شامل کر لیں۔
- مذکورہ بالا ریٹس کسی پیشگی اطلاع کے بغیر تبدیلی سے مشروط ہیں۔

میں ایلائنز ای ایف یو۔ ہیلتھ پُروٹیکٹر کو ریج کیسے خریدوں؟

اگر آپ ساٹھ سال کی عمر کے بالغ پاکستانی ہیں تو آپ کو اندراج کے لیے صرف یہ کرنے کی ضرورت ہے کہ ہماری برانچ پر تشریف لائیں اور کوریج کے لیے درخواست دیں۔ کسی طبّی معائنے کی ضرورت نہیں ہے۔
ایلائنز ای ایف یو۔ ہیلتھ پُروٹیکٹر کے حوالے سے مزید معلومات کے لیے اپنی قریبی جے ایس بینک برانچ تشریف لائیں یا ہمارے ٹول فری کال سینٹر 01122 0800 پر کال کریں۔

دستبرداری :

- **جے ایس بینک لمیٹڈ (''بینک'') ایلائنز ای ایف یو ہیلتھ انشورنس لمیٹڈ (''انشورنس کمپنی'') کی جانب سے بینکا انشورنس ایجنسی کے معاہدے کے تحت اس انشورنس پالیسی کے ڈسٹری بیوٹر کے طور پر کام کر رہا ہے۔ پالیسی تحریر شدہ ہوگی اور ایلائنز ای ایف یو ہیلتھ انشورنس لمیٹڈ کی جانب سے جاری کی جائے گی۔ اس پالیسی کے تحت پیدا ہونے والے کلیم کی ذمہ داری کی اطلاع براہِ راست ایلائنز ای ایف یو ہیلتھ انشورنس لمیٹڈ کو فراہم کر دی جائے گی۔**
- ممکنہ پالیسی ہولڈر کا/پالیسی ہولڈر کا اکاؤنٹ/درخواست فارم کا بیانیہ، صحت کا اعلان یا اپنے آپ کے لیے ریکارڈ شدہ زبانی اعداد و شمار اور/یا انحصار کرنے والوں کی جانب سے اس کے اندراج کے ساتھ ساتھ پالیسی کے تحت مجوزہ ڈیپنڈنس کے ساتھ ساتھ پریمیئم کی وصولی سے مشروط ہوگا۔
- یہ پروڈکٹ بروشر صرف ایک عام آؤٹ لائن اور فوائد کے تعارف کے طور پر اس پالیسی کے تحت دستیاب ہے۔ مکمل شرائط وضوابط کے لیے برائے مہربانی پالیسی دستاویز تک رسائی حاصل کریں۔